



FONDO SOCIALE EUROPEO



M.I.M



REGIONE SICILIA

ISTITUTO SCOLASTICO COMPRENSIVO «G.FALCONE»

C.F. 81002670875 – Cod. Min. CTIC81600V Via Cesare Battisti, 12 -95021 ACICASTELLO (CT) Tel:095274644

– Email: ctic81600v@istruzione.itIndirizzo PEC: ctic81600v@pec.istruzione.it www.icsfalconeacicastello.it

Codice univoco per la fatturazione elettronica: UFILQU

Circolare n. 142 del 19/01/2023

IC - "G. FALCONE" - ACI CASTELLO
Prot. 0000754 del 19/01/2023
VI (Uscita)

AI F.F. DSGA
AI GENITORI
degli alunni di ogni ordine dell'I.C. "G. Falcone" di Aci Castello

Oggetto: Circolare n. 142 Pagamento Assicurazione e contributo volontario alunni a.s. 2022-2023 tramite il Servizio Argo Pagonline per i pagamenti telematici delle famiglie.

Nella seduta dell' 02/12/2022, il Consiglio d'Istituto, con delibera n. 4, ha affidato alla Società Ambiente Scuola SRL il servizio assicurativo per il triennio 2022-25 il cui premio procapite per alunni è pari a €5,15 (euro cinque/15).

Nella stessa seduta, il Consiglio d'Istituto, con delibera n. 5, ha approvato la quota del Contributo volontario pari a €15,00 (euro quindici) comprensiva della quota assicurativa.

Sono esclusi dal versamento dell'assicurazione gli alunni diversamente abili.

Il versamento dovrà essere effettuato entro e non oltre il 28/02/2023.

L'Agenzia delle Entrate ha dedicato un approfondimento proprio alle erogazioni liberali spiegando che sono detraibili dall'imposta sul reddito, nella misura del 19%, le erogazioni liberali (contributo volontario) a favore degli istituti scolastici di ogni ordine e grado, finalizzate all'innovazione tecnologica, all'edilizia scolastica e all'ampliamento dell'offerta formativa. Pertanto, anche il contributo scolastico volontario richiesto, in quanto finalizzato all'ampliamento dell'offerta formativa e versato con le modalità sotto indicate, è detraibile/deducibile.

Ai sensi dell'art. 65 comma 2 del D.Lgs n.217/2017 come modificato dal D.L. n.162/2019 (Decreto Milleproroghe), tutti i pagamenti provenienti da privati cittadini nei confronti delle Pubbliche Amministrazioni e quindi anche nei confronti delle Istituzioni scolastiche, devono essere effettuati attraverso la piattaforma **PagoPA** e **non potranno essere accettate forme diverse di pagamento**. Il sistema di pagamento **PagoPA** consente ai cittadini di pagare in modalità elettronica i servizi delle Pubbliche Amministrazioni, garantendo la sicurezza, la tracciabilità, l'affidabilità dei pagamenti e la trasparenza nelle causali di versamento. La piattaforma messa a disposizione del M.I. è Pago in Rete <https://www.istruzione.it/pagoindrete/index.html>, accessibile anche tramite SPID.

Questa Istituzione Scolastica, per facilitare le famiglie, il personale interno ed esterno, utilizzerà la piattaforma 'Pagonline' di Argo che gestisce anche il registro elettronico.

Accedere ai servizi Argo PagOnline

Accesso tramite esclusivamente da PC o Tablet

(si consiglia l'utilizzo di google chrome)

Accedere tramite il portale Argo (www.portaleargo.it) selezionando il gruppo dei programmi di Contabilità (Area Contabile).

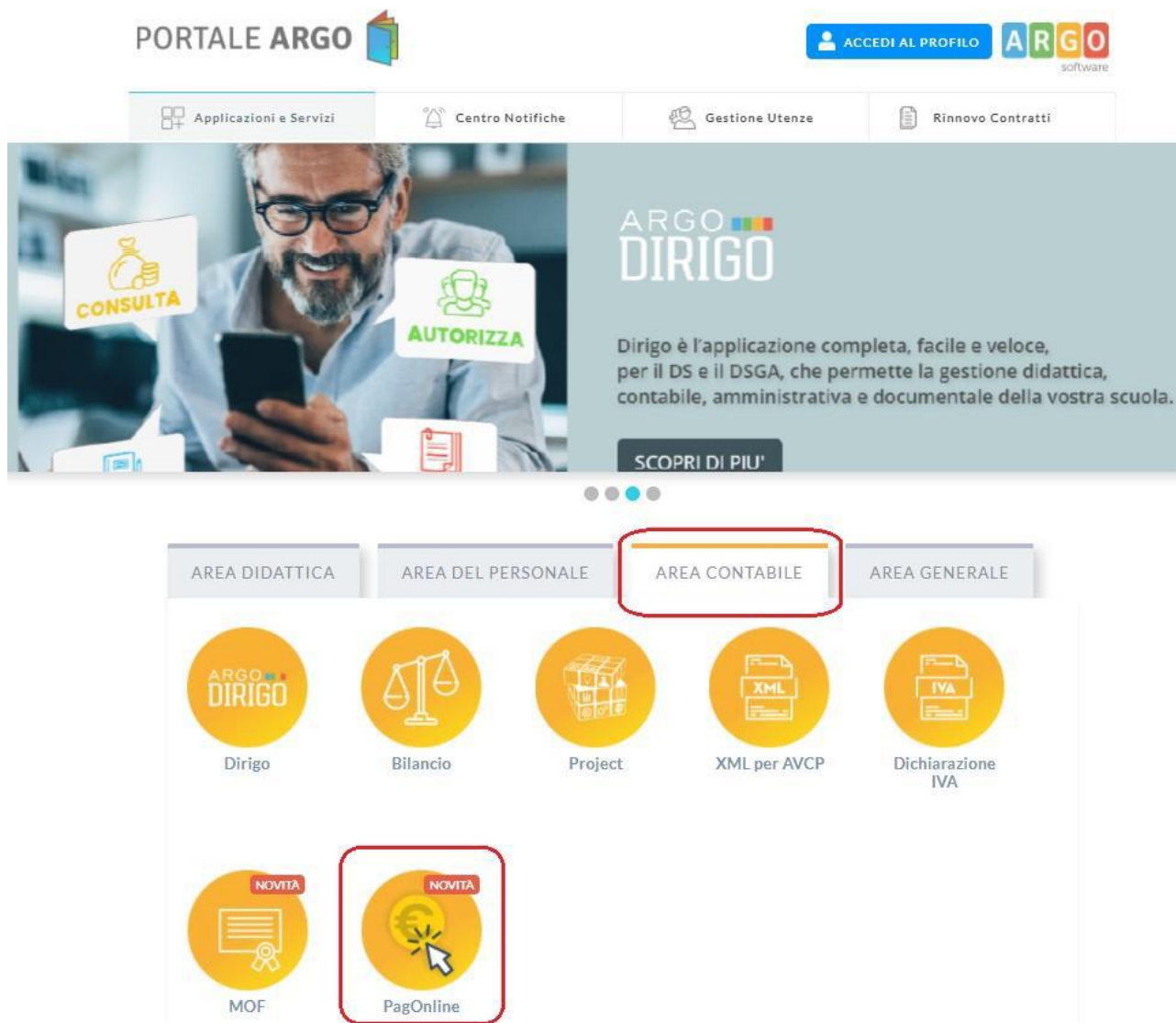

Per accedere occorre inserire le credenziali in uso alla famiglia (quelle utilizzate per accedere al registro elettronico).

Accedendo verrà presentata direttamente la dashboard iniziale di PagOnline.

Come mostrato nell'immagine precedente, attraverso questa pagina viene fornita la possibilità di monitorare lo stato dei pagamenti e/o di avviare un nuovo pagamento selezionando il contribuente tra quelli disponibili. Cliccando sul pulsante "AZIONI" in alto a destra l'utente potrà scegliere il contribuente e confermare l'emissione di un nuovo avviso di pagamento che sarà successivamente scaricabile. Il pagamento così creato potrà essere sempre eliminabile dall'utente, a patto che il processo pagamento non sia stato avviato.

Richiedi Avviso per avviare un nuovo pagamento e quindi predisporre un nuovo avviso per uno dei *pagamenti spontanei* predisposti dalla scuola.

Iuv	Debitore	Importo	Creato il	Pagato il	Scadenza	Causale	Esito
04162064417368016	EMILIANO SILVESTRO	55€	10/05/2021	10/05/2021	31/05/2021	Acquisto buono pasto 2021 - carnet 1/10	PAGATO
04162305050410682	EMILIANO	100€	07/06/2021		05/09/2021	Contributo per la costruzione della nuova palestra	AVVISO DI PAGAMENTO GENERATO

selezionando dal menù a tendina che si aprirà successivamente *"Contributo volontario e assicurazione alunni 22/23"*.

Dopo la scelta dell'elemento desiderato, il programma presenterà una schermata per il completamento dei dati di pagamento.

Dettaglio X

Scegli il contributo
Raccolta progetto "Verde per la mia Città" ▼

Denominazione pagatore (o Ragione sociale) MIMMA SILVESTRO	Codice Fiscale SLVMLN74C53F257C	
Indirizzo di recapito	Recapito telefonico	Email
Importo da versare (€) 150,00	Data scadenza 19/10/2021 <small>DD/MM/YYYY</small>	
Classe 3	Sezione C	Indirizzo informatica
<input type="checkbox"/> Il versante coincide con il pagatore		
Denominazione versante SILVESTRO EMILIANO	Codice Fiscale SLVMLN12L33H183J	Email silvemilio@virgilio.it

ANNULLA CONFERMA

Nella schermata sopra riportata abbiamo evidenziato alcuni elementi chiave:

- Importo

Tale dato è modificabile per consentire all'utente di decidere l'importo da versare. L'importo modificato sarà attivo solo quando il pulsante ritorna a matita.

- Classe, sezione, indirizzo

In questo contesto l'informazione della classe/sezione di appartenenza dell'alunno potrebbe non essere nota al programma, pertanto è necessario che l'utente la specifichi, per un corretto riporto sulla ricevuta, al termine del pagamento.

Questa funzionalità serve a specificare chi effettuerà il versamento, se è diverso dall'intestatario del contributo.

Una volta generato l'avviso di pagamento in corrispondenza del contributo l'avviso si può scaricare, pagare o eliminare.

PagOnline
Versione 2.2.1

Lista Pagamenti

PAGAMENTI

IUV	Debitore	Importo	Creato il	Pagato il	Scadenza	Causale	Esito	Azioni
04162305050410662	EMILIANO	100€	07/06/2021		05/09/2021	Contributo per la costruzione della nuova palestra	AVVISO DI PAGAMENTO GENERATO	↓
04162064417368016	EMILIANO SILVESTRO	55€	10/05/2021	10/05/2021	31/05/2021	Acquisto buono pasto 2021 - carnet 1/10	PAGATO	↓
04161840665351047	EMILIANO SILVESTRO	21.44€	14/04/2021	14/04/2021		Pagamento tasse	PAGATO	↓

Il programma visualizza ed elenca tutti i pagamenti risultanti in archivio per il codice fiscale dell'utente che accede.

Attestazioni di pagamento

In questa nuova sezione vengono riepilogate tutte le ricevute di pagamento in base al figlio/figlia selezionato/a (se solo un figlio/a la selezione non viene proposta).

PagOnline
Versione 2.3.0

Attestazioni di pagamento

PAGAMENTI

Attestazioni di pagamento

Alunno CARICA

IUV	Causale	Data pagamento	Tipo	Azioni
Nessun elemento trovato!				

10 - |< < 1 > >|

Se sono stati effettuati pagamenti, in tabella sono riportati gli IUV relativi, con la possibilità di scaricare l'attestazione di pagamento. In corrispondenza della colonna "Tipo" viene indicata la tipologia di pagamento:

- se il pagamento è singolo, la ricevuta corrisponde all'importo pagato (consultabile anche dalla sezione "Pagamenti");
- se il pagamento è cumulativo, la ricevuta corrisponde alla somma versata all'interno del pagamento cumulativo.

Attestazioni di pagamento

IUV	Data pagamento	Tipo	Azioni
04162945448091654	20/08/2021 12:19:01:000	Singolo	↓
04162936305622233	19/08/2021 11:39:47:000	Cumulativo	↓
04162850407778507	09/08/2021 12:17:01:000	Cumulativo	↓
04162850136093862	09/08/2021 11:38:00:000	Cumulativo	↓
04162644997462530	19/08/2021 11:25:26:000	Cumulativo	↓

Il Dirigente Scolastico
Prof.ssa Antonia Maria Grassi
Firma autografa sostituita a mezzo stampa ai sensi dell'art. 3,
comma 2 del decreto legislativo n. 39/1993